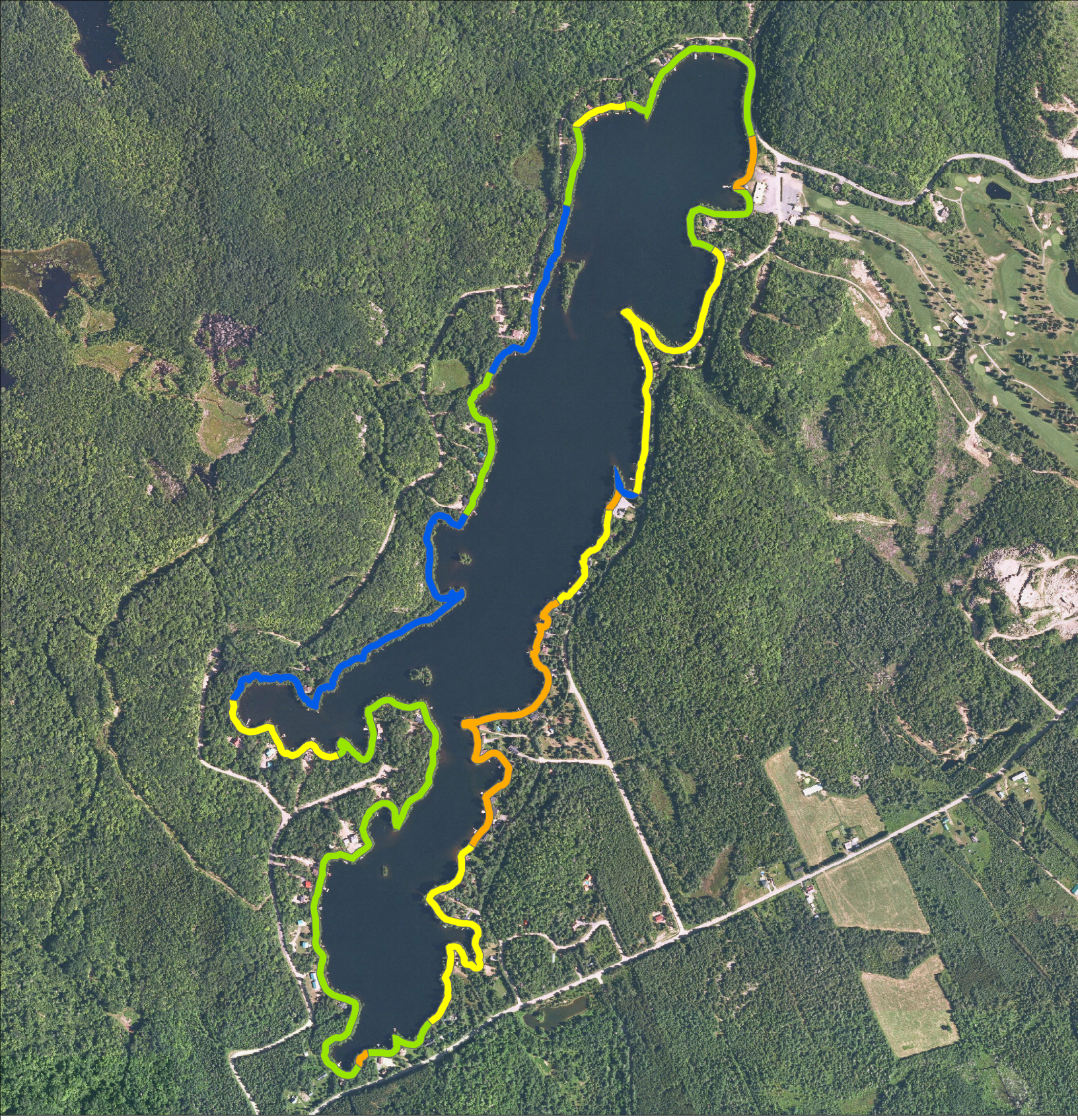

Indice de qualité de la bande riveraine (IQBR) du lac Thomas

IQBR

- Excellent
- Bon
- Moyen
- Faible
- Très faible

N

0 210 420 630 m

AGIR Maskinongé
ASSOCIATION DE LA GESTION INTÉGRÉE DE LA RIVIÈRE

Sources : Gouvernement du Québec, AGIR Maskinongé
Réalisation : Amélie St-Yves, septembre 2020